



มูลนิธิอายิโนะโมะโต๊ะ  
AJINOMOTO FOUNDATION

# ทุนส่งน้องเรียนจบ

ปีที่ 16

HELPING STUDENTS TO GRADUATE SCHOLARSHIP

มูลนิธิอายิโนะโมะโต๊ะ รับสมัครนิสิต นักศึกษา ที่มีผลการเรียนดีแต่ขาดแคลนทุนทรัพย์  
ในระดับอาชีวศึกษาและระดับอุดมศึกษาของรัฐบาลตามสาขาที่กำหนด

## อาชีวศึกษา (ปวช.-ปวส.)

ทุนละ 15,000 บาท / ปี

- อุตสาหกรรม
- พาณิชยกรรม (บัญชีและการเงิน/  
การจัดการ/คอมพิวเตอร์ธุรกิจ/การตลาด)
- เทคโนโลยีสารสนเทศ
- คหกรรมศาสตร์ (อาหารและโภชนาการ)
- เกษตรศาสตร์ (เกษตรกรรม/เพาะเลี้ยงสัตว์/  
พืชศาสตร์/การประมง/สัตวศาสตร์)

## ระดับอาชีวศึกษา

วันนี้ - 8 ธันวาคม 2564

## สมัครผ่านเว็บไซต์ที่

<http://scholarship.ajinomotofoundation.or.th/th>  
ติดต่อขอรายละเอียดที่ภาควิชา / คณะ / กองกิจการนักศึกษา  
/ ฝ่ายแนะแนวการศึกษาที่น้องๆ สังกัดอยู่

## อุดมศึกษา (หลักสูตร 4 ปี)

ทุนละ 30,000 บาท / ปี

- วิศวกรรมศาสตร์
- วิทยาศาสตร์และเทคโนโลยี
- อุตสาหกรรมและการเกษตร
- คอมพิวเตอร์/ เทคโนโลยีสารสนเทศ/ไอที
- โภชนศาสตร์และการกำหนดอาหาร
- คหกรรมศาสตร์ (อาหารและโภชนาการ)
- สาธารณสุขศาสตร์ (สาธารณสุขชุมชน/  
อาชีวอนามัยและความปลอดภัย/  
อนามัยสิ่งแวดล้อม)
- พาณิชยศาสตร์ (บริหารธุรกิจ/ การบัญชี/  
การเงิน/ การตลาด/ การจัดการ)
- จิตวิทยา (วทบ.)
- ทรัพยากรธรรมชาติและสิ่งแวดล้อม
- เกษตรศาสตร์ (เกษตรกรรม/ พืชสวน/ พืชไร่/  
โรคพืช/ สัตวบาล/ สัตวศาสตร์/ ประมง/  
เทคโนโลยีการเกษตร/ ส่งเสริมการเกษตร)

## สแกน QR Code

อ่านรายละเอียด



กรอกใบสมัคร



## ระดับอุดมศึกษา

วันนี้ - 10 มกราคม 2565

## รายละเอียดเพิ่มเติม

เบอร์ตรง : 02-247-9547

มือถือ : 081-149-5346 , 081-149-5301

อีเมล : [ajtscholarship@gmail.com](mailto:ajtscholarship@gmail.com)

โทรสาร : 02-642-6826





# HOW TO APPLY

## ทุนส่งน้องเรียนจบ Help Students to Graduate Scholarship

Eat Well, Live Well.

**Ajinomoto**  
AJINOMOTO

1



**ขั้นตอนก่อนการสมัครทุนการศึกษา**  
จัดเตรียมเอกสารประกอบการสมัครให้พร้อม อาทิ สำเนาผลการเรียน สำเนาบัตรประชาชน สำเนาทะเบียนบ้าน รูปถ่ายบ้านและครอบครัว ฟิลล์รูปถ่ายหน้าตรง (ถ่ายไว้ไม่เกิน 6 เดือน) หรืออื่น ๆ

2



**เข้าไปที่เว็บไซต์**  
<http://scholarship.ajinomotofoundation.or.th>  
เพื่อสมัครสมาชิก และเข้าสู่ระบบ การสมัครทุนการศึกษาออนไลน์

3



**การสมัครสมาชิก**  
คลิกลงทะเบียนสมัครสมาชิก พร้อมยืนยันตัวตนผ่านอีเมล

4



**การสมัครทุนการศึกษา**  
- คลิกเข้าสู่ระบบ  
- เลือกประเภททุนการศึกษาที่จะสมัคร "ทุนส่งน้องเรียนจบ"  
- กรอกแบบฟอร์มใบสมัครพร้อมอัปโหลดรูปภาพ

5



**สิ่งพิมพ์ใบสมัคร**  
คลิกดาวน์โหลดใบสมัคร (PDF) และสิ่งพิมพ์ โดยด้านท้ายใบสมัครจะมีชุดเอกสารที่ปรากฏอัตโนมัติ ได้แก่ 1. ใบสมัคร 2. เอกสารรับรองความประพฤติ 3. หนังสือยินยอมอนุญาตให้เก็บ รวบรวม และใช้ข้อมูลส่วนบุคคล

6



**นำเอกสารให้อาจารย์ลงนาม**  
1. เอกสารรับรองความประพฤติ (นำไปให้อาจารย์ที่ปรึกษา หรือ เจ้าหน้าที่ด้านทุนการศึกษารับรอง)  
2. หนังสือยินยอมอนุญาตให้เก็บ รวบรวม และใช้ข้อมูลส่วนบุคคล (เอกสารชุดนี้ผู้สมัครจะต้องลงนามทุกคน หากไม่ลงนาม จะถือว่าการสมัครไม่สมบูรณ์)

7



**อัปโหลดเอกสารในระบบ**  
อัปโหลดเอกสารขึ้นในระบบให้ครบถ้วน  
1. เอกสารรับรองความประพฤติ(ลงนามแล้ว)  
2. หนังสือยินยอมอนุญาตให้เก็บ รวบรวม และใช้ข้อมูลส่วนบุคคล(ลงนามแล้ว)  
3. สำเนาใบเสร็จจำเอบ 4. สำเนาใบ Transcript  
5. สำเนาบัตรนักศึกษา 6. สำเนาทะเบียนบ้านตนเอง  
7. ภาพถ่ายบ้านและครอบครัว

8



**การจัดส่งเอกสารใบสมัคร (ต้นฉบับ)**  
ส่งใบสมัครพร้อมแบบเอกสารประกอบ ผ่านสถาบันต้นสังกัดของท่าน เพื่อรวบรวมและจัดส่งไปรษณีย์ มาที่มูลนิธิอาซิโนโมโต

9

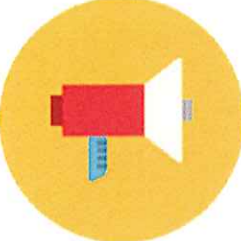

**ประกาศรายชื่อ**  
ผู้ผ่านเข้ารอบคัดเลือก  
เพจโครงการทุนส่งน้องเรียนจบ

10



**การคัดเลือก**  
1. ผู้ผ่านเข้ารอบคัดเลือกต้องทำข้อสอบ ตามที่มูลนิธิฯ กำหนดและส่งผลสอบที่ เพจทุนส่งน้องเรียนจบ เพื่อยืนยันตัวตน  
2. รอนัดหมายเพื่อสัมภาษณ์เบื้องต้น ด้วย Line Video Call  
3. สัมภาษณ์เบื้องต้นกับทีมงานมูลนิธิฯ

11



**ประกาศรายชื่อ**  
ผู้เข้ารอบสัมภาษณ์  
เพจโครงการทุนส่งน้องเรียนจบ และอีเมลผู้ผ่านเข้ารอบ

12



**การสัมภาษณ์**  
ผู้ผ่านการคัดเลือกสัมภาษณ์  
เข้ารับการสอบสัมภาษณ์ ตามวันและเวลาที่มูลนิธิฯ กำหนด

13



**ประกาศผู้ที่ได้รับทุนการศึกษา**  
ประกาศรายชื่อผ่านเว็บไซต์  
<http://www.ajinomoto.or.th>  
**พิธีรับทุนการศึกษา**  
ผู้ที่ได้รับทุนการศึกษาจะต้องเข้าร่วมพิธีมอบทุน การศึกษาที่ทางมูลนิธิฯ อนุมัติให้จัดขึ้น

**For more informations, please contact,**

**Ajinomoto Foundation** : มูลนิธิอาซิโนโมโต

Address : 487/1, Si Ayutthaya rd., Khwang Thanon Phaya Thai, Khet Ratchathewi, Bangkok, 10400

Tel : 02-247-7000 Ext. 1569 / 1512 / 1509 Email : [ajtfoundation@gmail.com](mailto:ajtfoundation@gmail.com) Website : [www.ajinomotofoundation.or.th](http://www.ajinomotofoundation.or.th)

Icon made by Freepik from [www.flaticon.com](http://www.flaticon.com)



มูลนิธิอาซิโนโมโต  
AJINOMOTO FOUNDATION





# มูลนิธิอายิโนะโมะโต๊ะ

## AJINOMOTO FOUNDATION

487/1 อาคารศรีอยุธยา ถนนศรีอยุธยา แขวงถนนพญาไท เขตราชเทวี กรุงเทพมหานคร 10400 โทร. 0 2247 9547 , 0 2247 7000 โทรสาร. 0 2642 6862  
487/1 Si Ayutthaya Building, Si Ayutthaya Road, KJhwacng Thanon Phaya Thai, Khct Ratchathewi, Bangkok 10400 Tel +66-2247-9547 , +66-2247-7000 Fax. +66-2642-6862

### ระเบียบการให้ทุนการศึกษามูลนิธิอายิโนะโมะโต๊ะ

#### โครงการ “ทุนส่งน้องเรียนจบ”

ระดับอาชีวศึกษา และระดับอุดมศึกษา ประจำปีการศึกษา 2564

มูลนิธิอายิโนะโมะโต๊ะ ในประเทศไทย ก่อตั้งในปี พ.ศ. 2519 โดยมีวัตถุประสงค์เพื่อช่วยเหลือสังคมไทยในด้านการศึกษา ที่เป็นรากฐานสำคัญในการพัฒนาประเทศชาติ จึงได้ดำเนินการโครงการมอบทุนการศึกษา ภายใต้ชื่อโครงการ “ทุนส่งน้องเรียนจบ” ตั้งแต่ปีการศึกษา 2549 ต่อเนื่องมาจนถึงปัจจุบัน เพื่อขยายโอกาสทางการศึกษาให้กับเยาวชนของชาติที่เป็นกำลังสำคัญในการขับเคลื่อนเศรษฐกิจและพัฒนาประเทศ โดยโครงการ “ทุนส่งน้องเรียนจบ” มุ่งเน้นการมอบทุนการศึกษาแก่นักเรียนนักศึกษา ที่กำลังศึกษาอยู่ในระดับอาชีวศึกษา และระดับอุดมศึกษา ในสถาบันการศึกษาของรัฐบาลทั่วประเทศ

ในปี 2564 นี้ มูลนิธิฯ ได้ดำเนินการโครงการฯ ต่อเนื่องเป็นปีที่ 16 และได้อนุมัติ “ระเบียบการให้ทุนการศึกษามูลนิธิอายิโนะโมะโต๊ะ โครงการ “ทุนส่งน้องเรียนจบ” ประจำปีการศึกษา 2564” ให้ครอบคลุมนักเรียนนักศึกษา ทั้งในระดับอาชีวศึกษา และระดับอุดมศึกษา โดยมีหลักเกณฑ์การพิจารณาดังนี้

#### 1) ทุนระดับอาชีวศึกษา

##### 1.1 หลักเกณฑ์การให้ทุนระดับอาชีวศึกษา

- 1.1.1 ทุนนี้จะพิจารณาให้ทุนกับนักเรียนนักศึกษา ระดับอาชีวศึกษา ที่เรียนดี แต่ขาดแคลนทุนทรัพย์ ในระดับประกาศนียบัตรวิชาชีพ (ปวช.) และระดับประกาศนียบัตรวิชาชีพชั้นสูง (ปวส.) ต่อเนื่องจนจบหลักสูตรการศึกษา
- 1.1.2 การเปิดรับสมัครทุนการศึกษาสำหรับนักเรียนนักศึกษา ระดับอาชีวศึกษา ประกอบด้วย
  - ระดับปวช. ชั้นปีที่ 1 จำนวนทุน 20 ทุน ทุนละ 15,000 บาท (หนึ่งหมื่นห้าพันบาทถ้วน)
  - ระดับปวส. ชั้นปีที่ 1 จำนวนทุน 30 ทุน ทุนละ 15,000 บาท (หนึ่งหมื่นห้าพันบาทถ้วน)

##### 1.2 คุณสมบัติของผู้สมัคร

- 1.2.1 เป็นนักเรียนนักศึกษา ที่ศึกษาอยู่ในระดับประกาศนียบัตรวิชาชีพ (ปวช.) ชั้นปีที่ 1 หรือ ระดับประกาศนียบัตรวิชาชีพชั้นสูง (ปวส.) ชั้นปีที่ 1 ในสถาบันอาชีวศึกษาของรัฐบาลในปีการศึกษา 2564 ในคณะหรือสาขาวิชา ดังนี้
  - อุตสาหกรรม
  - พาณิชยกรรม (บัญชีและการเงิน/การจัดการ/คอมพิวเตอร์ธุรกิจ/การตลาด)
  - เทคโนโลยีสารสนเทศ
  - คหกรรมศาสตร์ (อาหารและโภชนาการ)
  - เกษตรศาสตร์ (เกษตรกรรม/เพาะเลี้ยงสัตว์/พืชศาสตร์/การประมง/สัตวศาสตร์)
- 1.2.2 มีความประพฤติดี และมีผลการเรียนเฉลี่ยอยู่ในเกณฑ์ที่กำหนด ดังนี้
  - ระดับประกาศนียบัตรวิชาชีพ (ปวช.) จะต้องมียผลการเรียนเฉลี่ยจนถึงภาคการศึกษาล่าสุด 3.50 ขึ้นไป
  - ระดับประกาศนียบัตรวิชาชีพชั้นสูง (ปวส.) จะต้องมียผลการเรียนเฉลี่ยจนถึงภาคการศึกษาล่าสุด 3.25 ขึ้นไป
- 1.2.3 เป็นผู้ขาดแคลนทุนทรัพย์ โดยครอบครัวมีรายได้รวมไม่เกิน 360,000 บาท ต่อปี
- 1.2.4 ไม่เป็นผู้ที่กำลังรับทุนการศึกษาต่อเนื่องจากที่อื่น ยกเว้น เงินกู้ยืมจากกองทุนเงินให้กู้ยืมเพื่อการศึกษาของรัฐบาล (กยศ.) หรือ กองทุนเงินให้กู้ยืมที่ผูกกับรายได้ในอนาคต (กรอ.) ประเภททุกจน
- 1.2.5 อายุไม่เกิน 25 ปี ณ วันที่ 1 มกราคม 2565
- 1.2.6 สามารถเข้าร่วมกิจกรรมที่มูลนิธิฯ จัดขึ้นได้ตลอดระยะเวลารับทุน

#### 2) ทุนระดับอุดมศึกษา

##### 2.1 หลักเกณฑ์การให้ทุนระดับอุดมศึกษา

ทุนการศึกษานี้จะพิจารณาให้ทุนกับนักเรียนนักศึกษา ที่ศึกษาในหลักสูตร 4 ปี ในระดับอุดมศึกษา ตั้งแต่ชั้นปีที่ 1 ต่อเนื่องจนจบการศึกษา ในชั้นปีที่ 4 จำนวน 50 ทุน ทุนละ 30,000 บาท (สามหมื่นบาทถ้วน)



# มูลนิธิอายิโนะโมะไต่

## AJINOMOTO FOUNDATION

487/1 อาคารศรีอยุธยา ถนนศรีอยุธยา แขวงถนนพญาไท เขตราชเทวี กรุงเทพมหานคร 10400 โทร. 0-2247-9547 , 0-2247-7000 โทรสาร. 0-2642-6862  
487/1 Si Ayutthaya Building, Si Ayutthaya Road, Khwaeng Thanon Phaya Thai, Khut Ratchathewi, Bangkok 10400 Tel +66-2247-9547 , +66-2247-7000 Fax +66-2642-6862

### 2) ทุนระดับอุดมศึกษา (ต่อ)

#### 2.2 คุณสมบัติของผู้สมัคร

2.2.1 เป็นนิสิตนักศึกษาที่กำลังศึกษาอยู่ในระดับอุดมศึกษาชั้นปีที่ 1 ปีการศึกษา 2564 ในสังกัดสถาบันการศึกษาของรัฐบาล  
ในหลักสูตร 4 ปี ตามสาขาวิชาเอกที่กำหนด ดังนี้

- วิศวกรรมศาสตร์
- วิทยาศาสตร์และเทคโนโลยี
- อุตสาหกรรมการเกษตร
- คอมพิวเตอร์/เทคโนโลยีสารสนเทศ/ไอที
- โภชนศาสตร์และการกำหนดอาหาร
- คหกรรมศาสตร์ (อาหารและโภชนาการ)
- สาธารณสุขศาสตร์(สาธารณสุขชุมชน/อาชีวอนามัยและความปลอดภัย/อนามัยสิ่งแวดล้อม)
- พาณิชยศาสตร์(บริหารธุรกิจ/การบัญชี/การเงิน/การตลาด/การจัดการ)
- จิตวิทยา (วทบ.)
- ทรัพยากรธรรมชาติและสิ่งแวดล้อม
- เกษตรศาสตร์ (เกษตรกรรม/พืชสวน/พืชไร่/โรคพืช/สัตวบาล/สัตวศาสตร์/ประมง/เทคโนโลยีการเกษตร/ส่งเสริมการเกษตร)

2.2.2 มีความประพฤติดี และมีผลการเรียนเฉลี่ยจนถึงภาคการศึกษาล่าสุด 3.15 ขึ้นไป

2.2.3 เป็นผู้ขาดแคลนทุนทรัพย์ โดยครอบครัว/ผู้อุปการะมีรายได้รวมไม่เกิน 360,000 บาทต่อปี

2.2.4 ไม่เป็นผู้ที่กำลังรับทุนการศึกษาจากที่อื่น ยกเว้น เงินกู้ยืมจากกองทุนเงินให้กู้ยืมเพื่อการศึกษา  
ของรัฐบาล (กยศ.) หรือ กองทุนเงินให้กู้ยืมที่ผูกกับรายได้ในอนาคต (กรอ.) ประเภทยากจน

2.2.5 อายุไม่เกิน 30 ปี ณ วันที่ 1 มกราคม 2565

2.2.6 สามารถเข้าร่วมกิจกรรมที่มูลนิธิฯ จัดขึ้นได้ตลอดระยะเวลารับทุน

#### เงื่อนไขและข้อผูกพันสำหรับผู้ได้รับทุน

1. การจ่ายเงินทุนการศึกษา มูลนิธิฯ จะมอบให้ปีละ 1 ครั้ง โดยนักศึกษาจะต้องมาร่วมพิธีมอบทุนการศึกษาประจำปีด้วยตนเองทุกคน
2. ผู้ได้รับทุนต้องรายงานผลการศึกษา พร้อมรายงานรายรับรายจ่าย ตามแบบที่กำหนด แก่มูลนิธิฯ ในทุกภาคการศึกษา โดยมูลนิธิฯ อาจพิจารณาติดตามผลการศึกษาของผู้ได้รับทุนในโครงการเป็นครั้งคราวตามสมควร
3. ผู้ได้รับทุนต้องรักษาความประพฤติให้ดีและมีระดับการศึกษาเฉลี่ยสะสมไม่ต่ำกว่า 3.00 จึงจะมีสิทธิ์ขอรับทุนในปีต่อไป
4. มูลนิธิฯ จะจัดกิจกรรม เช่น ค่ายอาสา สัมมนาให้ความรู้ เป็นต้น เพื่อให้เสริมสร้างพัฒนาการบุคลิกภาพ ทางด้านทักษะ ความคิด จิตอาสาและความฉลาดทางอารมณ์ (อีคิว) ให้แก่นักศึกษาในโครงการซึ่งถือเป็นเรื่องสำคัญและจำเป็น ที่ผู้รับทุนจะต้องสามารถเข้าร่วมกิจกรรมดังกล่าวได้
5. ในขณะที่ได้รับทุนนี้จะไม่รับทุนการศึกษาต่อเนื่องอื่นใด ยกเว้น เงินกู้ยืมจากกองทุนเงินให้กู้ยืมเพื่อการศึกษา (กยศ.) กองทุนเงินให้กู้ยืมที่ผูกกับรายได้ในอนาคต (กรอ.) ประเภทยากจนหรือเงินกู้ยืมจากสถาบันการศึกษาที่สังกัดเท่านั้น
6. ผู้ที่ได้รับทุนการศึกษาต้องอนุญาตและยินยอมให้เก็บรวบรวม ใช้งาน และเปิดเผยข้อมูลส่วนบุคคลแก่มูลนิธิฯ ตลอดเวลาการรับทุน เพื่อใช้ติดตามนักศึกษา ประอบการพิจารณาทุนต่อเนื่องและการจัดกิจกรรมพัฒนาศักยภาพของนักศึกษาทุน รวมทั้งอนุญาตให้มูลนิธิฯ ใช้ข้อมูล ภาพ หรืออื่นๆ ในกิจกรรมของท่านที่เกิดขึ้นระหว่างการรับทุนในการสื่อสารและประชาสัมพันธ์ของมูลนิธิฯ ผู้สาธารณะ ทั้งนี้หากผู้ได้รับทุนถอนความยินยอมมูลนิธิฯ ขอสงวนสิทธิ์ในการเพิกถอนสิทธิ์ในการรับทุนการศึกษาดังกล่าวแก่นักศึกษาทุนทุกกรณี

#### เหตุระงับสิทธิของผู้ได้รับทุน สิทธิในการได้รับทุนการศึกษาจะระงับ เมื่อผู้ได้รับทุน

1. ตาย หรือ พ้นสภาพจากการเป็นนักเรียนนักศึกษา
2. ถูกลงโทษฐานมีความผิดทางวินัยนักศึกษาร้ายแรง
3. ขาดคุณสมบัติ หรือไม่ปฏิบัติตามเงื่อนไขและข้อผูกพัน





# มูลนิธิอายิโนะโมะโต๊ะ

## AJINOMOTO FOUNDATION

487/1 อาคารศรีอยุธยา ถนนศรีอยุธยา แขวงถนนพญาไท เขตราชเทวี กรุงเทพมหานคร 10400 โทร. 0-2247-9547 , 0-2247-7000 โทรสาร. 0-2642-6862  
487/1 Si Ayutthaya Building, Si Ayutthaya Road, Khwaeng Thanon Phaya Thai, Khet Ratchathewi, Bangkok 10400 Tel. +66-2247-9547 , +66-2247-7000 Fax. +66-2642-6862

### เหตุระงับสิทธิของผู้ได้รับทุน (ต่อ)

4. สละสิทธิ์การรับทุนการศึกษาหรือเพิกถอนความยินยอมในการเปิดเผยและอนุญาตให้ใช้ข้อมูลส่วนบุคคลแก่มูลนิธิฯ โดยมีหลักฐานเป็นลายลักษณ์อักษรจากนักเรียนนักศึกษา ผู้ปกครอง และคณบดีของสถาบันการศึกษาที่สังกัดอยู่
5. กรณีนอกเหนือจากนี้ให้ขึ้นอยู่กับดุลพินิจของคณะกรรมการมูลนิธิฯ

### วิธีการสมัครเข้าร่วมโครงการ

ผู้ประสงค์ขอรับทุน จะต้องดำเนินการดังนี้

1. ขอรหัสรับการรับสมัครการขอรับทุน จากหน่วยงานด้านทุนการศึกษาของคณะ/ภาควิชา หรือ หน่วยงานที่เกี่ยวข้องด้านทุนการศึกษาในสถาบันการศึกษาที่สังกัดอยู่ หรืออ่านระเบียบจาก QR Code บนโปสเตอร์ และเว็บไซต์ของมูลนิธิฯ

2. กรอกใบสมัครด้วยตนเองบนระบบออนไลน์ ตามเว็บไซต์ <https://scholarship.ajinomotofoundation.or.th/th> พร้อมทั้งแนบไฟล์รูปถ่ายชุดนักเรียนนักศึกษาหน้าตรง แนวตั้ง จำนวน 1 รูป ซึ่งถ่ายไว้ไม่เกิน 6 เดือน

3. หลังจากกรอกใบสมัครในระบบครบถ้วนแล้ว ให้กด “ส่งใบสมัคร” พร้อมดาวน์โหลดและส่งพิมพ์ชุดใบสมัครออกจากระบบ โดยเอกสารที่ดาวน์โหลดพร้อมส่งพิมพ์ออกจากระบบจะปรากฏเป็นรูปแบบไฟล์ PDF โดยประกอบไปด้วย

1) **ใบสมัคร** ที่ผู้สมัครได้มีการกรอกข้อมูลส่วนบุคคลต่างๆ ครบถ้วนสมบูรณ์ ให้ผู้สมัครนำเอกสารชุดดังกล่าวไปให้อาจารย์หัวหน้าแผนกภาควิชา/อาจารย์ที่ปรึกษา/อาจารย์ผู้ดูแลทุนการศึกษาของสถาบัน ลงนามรับรองว่าข้อมูลทั้งหมดที่นักเรียนนักศึกษาลงข้อมูลมาเป็นความจริงทั้งหมดโดยเซ็นชื่อรับรองที่มุมล่างขวามือทุกหน้า

2) **เอกสารรับรองความประพฤติและความเหมาะสมในการรับทุน** (เอกสารฉบับที่ 2 นี้จะปรากฏอยู่ในหน้าสุดท้ายของใบสมัครอัตโนมัติ) เพื่อให้ผู้สมัครนำเอกสารชุดดังกล่าวไปให้อาจารย์หัวหน้าภาควิชา/อาจารย์ที่ปรึกษา/อาจารย์ผู้ดูแลทุนการศึกษาของสถาบัน ลงความเห็นและลงนามรับรอง

3) **หนังสือยินยอมอนุญาตการให้เก็บ รวบรวม และใช้ข้อมูลส่วนบุคคล** (เอกสารฉบับที่ 3 จะปรากฏอยู่ในหน้าสุดท้ายของใบสมัครอัตโนมัติ) เพื่อให้ผู้สมัครนำเอกสารชุดดังกล่าวไปลงนามยินยอม และหากผู้สมัครมีอายุไม่ถึง 20 ปีบริบูรณ์จะต้องให้ผู้ปกครองลงนามรับรองด้วย

**\*\* เอกสารการสมัครทุนดังกล่าว สามารถใช้ลายเซ็นอิเล็กทรอนิกส์ (E-Signature) ได้ โดยต้องระบุชื่อและเบอร์โทรศัพท์ที่ติดต่อได้ของผู้ลงนามไว้ในเอกสารด้วย และมูลนิธิฯ อาจพิจารณาทวนสอบความถูกต้องไปยังผู้ที่ลงนามในเอกสารดังกล่าวอีกครั้ง \*\***

4. สแกนเอกสารใบสมัคร และเอกสารฉบับที่ 2, 3 ที่ได้มีการลงนามเรียบร้อยแล้ว พร้อมกับแนบเอกสารประกอบการสมัครอื่น ๆ ทุกฉบับ และภาพถ่ายบ้านและสมาชิกในครอบครัว เพื่ออัปโหลดขึ้นระบบออนไลน์

5. เอกสารประกอบการสมัครทุนการศึกษาอื่นๆ ที่รับรองสำเนาถูกต้อง และต้องอัปโหลดขึ้นระบบในข้อ 4 มีดังนี้

- สำเนาบัตรประชาชน และสำเนาบัตรประจำตัวนักเรียนนักศึกษา
- สำเนาทะเบียนสมรส (Transcript) หรือใบรับรองผลการเรียนประจำปีการศึกษา 2564 จนถึงภาคการศึกษาล่าสุด
- สำเนาใบเสร็จรับเงินค่าเทอม/ค่าบำรุงการศึกษา และค่าใช้จ่ายที่เกี่ยวกับการศึกษา จนถึงภาคการศึกษาล่าสุด
- สำเนาทะเบียนบ้าน (หน้าที่มีชื่อของผู้สมัคร)
- เอกสารรับรองการกู้ยืมเงิน กยศ. หรือ กรอ. ที่มีการสรุปยอดเงินกู้รายปีจนถึงปีล่าสุด(ถ้ามี)
- ภาพถ่ายบ้านและครอบครัว โดยภาพถ่ายบ้านจะต้องเป็นบ้านที่ตนเองอาศัยอยู่ปัจจุบัน จำนวน 2-4 รูป (หากนักศึกษาอยู่หอพัก หรือ ไม่ได้อาศัยอยู่กับครอบครัว ให้ถ่ายภาพสถานที่พักอาศัยของตนเองในปัจจุบันและบ้านของผู้ปกครองด้วย)

1. ถ่ายภาพที่เห็นบ้านทั้งหลัง(หน้าบ้าน) พร้อมสมาชิกทุกคนในครอบครัว

2. ถ่ายภาพภายในบ้านมุมกว้างที่เห็นข้างในบ้านได้มากที่สุด ในกรณีที่เห็นห้องเช่าหรือหอพัก ให้ถ่ายภาพในห้องพัก

- เอกสารแฟ้มผลงาน (portfolio) อัปเดตในรอบ 3 ปี และเอกสารประกอบการพิจารณาอื่นๆ (ถ้ามี)

6. ทั้งนี้ หากผู้สมัครอัปโหลดเอกสารดังกล่าวข้างต้นบนระบบเรียบร้อยแล้ว ผู้สมัครจะต้องนำส่งใบสมัครพร้อมเอกสารประกอบการสมัครทั้งหมด (ต้นฉบับ = ชุดที่ส่งพิมพ์ไว้) ไปที่หน่วยงานด้านทุนการศึกษาของสถาบันการศึกษาต้นสังกัด จึงเป็นการสมัครที่เสร็จสมบูรณ์

7. เจ้าหน้าที่/ผู้รับผิดชอบจากสถาบันการศึกษาต้นสังกัด รวบรวมและส่งเอกสารผ่านไปรษณีย์ลงทะเบียน/EMS หรือ บริการนำส่งพัสดุเอกชนมาที่ มูลนิธิอายิโนะโมะโต๊ะ 487/1 ถนนศรีอยุธยา แขวงถนนพญาไท เขตราชเทวี กรุงเทพฯ 10400 (โทร. 0-2247-7000 ต่อ 1560 หรือ 1590)

- ระดับอาชีวศึกษา ภายในวันที่ 8 ธันวาคม 2564

- ระดับอุดมศึกษา ภายในวันที่ 10 มกราคม 2565





# มูลนิธิอายิโนะโมะโต๊ะ

## AJINOMOTO FOUNDATION

487/1 อาคารตรีอยุธยา ถนนตรีอยุธยา แขวงถนนพญาไท เขตราชเทวี กรุงเทพมหานคร 10400 โทร. 0-2247-9547 , 0-2247-7000 โทรสาร. 0-2642-6862  
487/1 Si Ayutthaya Building, Si Ayutthaya Road, Khwaeng Thanon Phaya Thai, Khuet Ratchathewi, Bangkok 10400 Tel. +66 2247 9547 , +66 2247 7000 Fax. +66 2642 6862

### การคัดเลือกผู้ได้รับทุน

1. รอบเอกสาร (Paper Screening) : มูลนิธิฯ จะคัดเลือกในรอบแรกจากใบสมัครออนไลน์และเอกสารประกอบตัวจริงที่ผู้สมัครส่งมาในเบื้องต้น โดยจะแจ้งผลการพิจารณารอบแรกไปยังสถาบันการศึกษาต้นสังกัด ส่งอีเมลไปยังนักศึกษา และประกาศผลบนบนเฟซบุ๊กโครงการทุนส่งน้องเรียนจบ ([www.facebook.com/afscholarship](http://www.facebook.com/afscholarship))

#### 2. รอบคัดเลือก (Pre-Screening) :

- นักเรียนนักศึกษา ผู้ที่มีสิทธิ์ต้องรายงานตัว โดยทำแบบทดสอบบุคลิกภาพ(MBTI) ที่มูลนิธิฯ กำหนดและส่งหลักฐานกลับมาผ่านข้อความส่วนตัวที่อินบ็อกซ์ (inbox) เฟซบุ๊กโครงการทุนส่งน้องเรียนจบ ([www.facebook.com/afscholarship](http://www.facebook.com/afscholarship)) เพื่อยืนยันการเข้าร่วมรอบคัดเลือก
- หลังจากนั้น มูลนิธิฯ จะแจ้งกำหนดการนัดหมายกลับไปยังนักเรียนนักศึกษา ที่รายงานตัวแล้วเท่านั้น โดยส่งลิงก์ให้สอบข้อเขียน และนัดหมายเพื่อสอบสัมภาษณ์เบื้องต้นผ่าน Line Video Call
- นักเรียนนักศึกษาเข้าสอบข้อเขียนและสอบสัมภาษณ์เบื้องต้นผ่าน Line Video Call ตามวัน-เวลา ที่มูลนิธิฯ กำหนด
- มูลนิธิฯ จะรวบรวมคะแนนผลการสอบรอบคัดเลือก และประกาศรายชื่อผู้ผ่านการสอบสัมภาษณ์กับคณะกรรมการฯ พร้อมแจ้งกำหนดการสัมภาษณ์ทุน ไปยังสถาบันการศึกษาต้นสังกัด ส่งอีเมลไปยังนักศึกษา ประกาศผลบนเว็บไซต์ ([www.ajinomotofoundation.or.th](http://www.ajinomotofoundation.or.th)) และเฟซบุ๊กโครงการทุนส่งน้องเรียนจบ ([www.facebook.com/afscholarship](http://www.facebook.com/afscholarship))

#### 3. รอบสัมภาษณ์ (Interview) :

- นักเรียนนักศึกษา ผู้ที่มีสิทธิ์จะต้องตอบกลับและรายงานตัวกับเจ้าหน้าที่มูลนิธิฯ ก่อนการสัมภาษณ์ผ่านช่องทางหนึ่งที่มูลนิธิฯ กำหนด
- มูลนิธิฯ แจ้งกำหนดการและจัดให้มีการสอบในรอบสัมภาษณ์แบบออนไลน์ผ่านโปรแกรมหรือแอปพลิเคชัน (App) “ซูม (Zoom)” โดยมีคณะกรรมการมูลนิธิฯ เป็นผู้พิจารณาอนุมัติผู้สมควรได้รับทุนการศึกษา โดยผลการพิจารณาผู้ที่ได้รับทุนจากคณะกรรมการฯ ถือเป็นขั้นสุดท้าย

#### 4. การประกาศรายชื่อผู้ได้รับทุนการศึกษา :

มูลนิธิฯ จะประกาศรายชื่อผู้ได้รับทุนการศึกษาไปยังสถาบันการศึกษาต้นสังกัด ส่งอีเมลไปยังนักศึกษา ประกาศผลบนเว็บไซต์ ([www.ajinomotofoundation.or.th](http://www.ajinomotofoundation.or.th)) และเฟซบุ๊กโครงการทุนส่งน้องเรียนจบ ([www.facebook.com/afscholarship](http://www.facebook.com/afscholarship)) พร้อมแจ้งกำหนดการเกี่ยวกับโครงการทุนการศึกษา ให้ทราบต่อไป

### ระยะเวลาดำเนินโครงการ

#### 1. การคัดเลือกระดับอาชีวศึกษา

- |                                    |  |
|------------------------------------|--|
| - ประชาสัมพันธ์ และรับสมัคร        | ตุลาคม – 8 ธันวาคม 2564                  |
| - รอบเอกสาร                        | 9 - 14 ธันวาคม 2564                      |
| - ประกาศผู้มีสิทธิ์เข้ารอบคัดเลือก | 14 ธันวาคม 2564                          |
| - รอบคัดเลือก                      | 20 – 23 ธันวาคม 2564                     |
| - ประกาศผู้มีสิทธิ์เข้ารอบสัมภาษณ์ | 27 ธันวาคม 2564                          |
| - รอบสัมภาษณ์                      | 11 - 13 มกราคม 2565                      |
| - ประกาศรายชื่อผู้ได้รับทุน        | 8 กุมภาพันธ์ 2565 (บนเว็บไซต์และเฟซบุ๊ก) |

#### 2. การคัดเลือกระดับอุดมศึกษา

- |                                    |                              |
|------------------------------------|------------------------------|
| - ประชาสัมพันธ์ และรับสมัคร        | ตุลาคม 2564 – 10 มกราคม 2565 |
| - รอบเอกสาร                        | 11 - 14 มกราคม 2565          |
| - ประกาศผู้มีสิทธิ์เข้ารอบคัดเลือก | 14 มกราคม 2565               |
| - รอบคัดเลือก                      | 21 - 25 มกราคม 2565          |
| - ประกาศผู้มีสิทธิ์เข้ารอบสัมภาษณ์ | 27 มกราคม 2565               |
| - รอบสัมภาษณ์                      | 2 - 4 กุมภาพันธ์ 2565        |

#### 3. ประกาศรายชื่อผู้ได้รับทุน (บนเว็บไซต์และเฟซบุ๊ก)

8 กุมภาพันธ์ 2565



# มูลนิธิอายิโนะโมะโต๊ะ AJINOMOTO FOUNDATION

487/1 อาคารศรีอยุธยา ถนนศรีอยุธยา แขวงถนนพญาไท เขตราชเทวี กรุงเทพมหานคร 10400 โทร. 0-2247-9547 , 0-2247-7000 โทรสาร. 0-2642-6862  
487/1 Si Ayutthaya Building, Si Ayutthaya Road, Khwaeng Thanon Phaya Thai, Khet Ratchathewi, Bangkok 10400 Tel. +66-2247-9547 , +66-2247-7000 Fax. +66-2642-6862

## ระยะเวลาดำเนินโครงการ (ต่อ)

4. พิธีรับทุนและกิจกรรมประจำปี 18-28 กุมภาพันธ์ 2565 (จะประกาศให้ทราบในภายหลัง)  
5. ติดตามผลนักเรียนทุน มีนาคม 2564 – กุมภาพันธ์ 2565

## การติดต่อสอบถาม : ผู้สนใจสามารถติดต่อสอบถามโครงการทุนการศึกษา ได้ที่

มูลนิธิอายิโนะโมะโต๊ะ 487/1 ถนนศรีอยุธยา แขวงถนนพญาไท เขตราชเทวี กรุงเทพฯ 10400

โทร. 0-2247-7000 ต่อ คุณนภฎศวันย์ 1560 / คุณช่อทิพ 1590 / คุณปิยวรรณ 1512

อีเมล : [ajtscholarship@gmail.com](mailto:ajtscholarship@gmail.com) เว็บไซต์ : <https://scholarship.ajinomotofoundation.or.th/>

เฟซบุ๊ก : โครงการทุนส่งน้องเรียนจบ ([www.facebook.com/afscholarship](http://www.facebook.com/afscholarship))

ระเบียบนี้มีผลบังคับใช้นับแต่วันประกาศเป็นต้นไป

ประกาศ ณ วันที่ 15 ตุลาคม พ.ศ. 2564

(นายสุรเดช เอียไพรัตน์)

รองประธานกรรมการมูลนิธิอายิโนะโมะโต๊ะ